

SILFOS

Gestión



¿QUÉ ES SILFOS GESTIÓN?

SILFOS
Gestión



Silfos Gestión es un software que integra todos los procesos operativos de un negocio o empresa, optimizando y facilitando el trabajo diario y permitiendo monitorear (controlar) todo el flujo de actividad de la misma: ventas, compras, stock, gestión financiera y contable. Su visión global, permanente y actualizada de la empresa es una gran aliada al momento de tomar decisiones.

La arquitectura de su sistema modular, creado con tecnología de 32bits y diseñado para sistemas operativos Windows*, permite aprovechar al máximo todo el potencial multitasking y multi hilo que estos sistemas poseen, orientando los beneficios a la gestión de pequeñas y medianas empresas, como también a industrias con amplios requerimientos capacidades en las áreas de producción y distribución.

* XP SP3 en adelante

Silfos Gestión está compuesto por 9 módulos que trabajan tanto de forma individual o totalmente integrados:

- Silfos Ventas
- Silfos Stock
- Silfos Compras
- Silfos Bancos
- Silfos Interfiscal
- Silfos Contabilidad
- Silfos Caja
- Silfos Service
- Silfos Agenda

“LA SOLUCIÓN INTELIGENTE
PARA LA GESTIÓN DE SU EMPRESA”



CARACTERÍSTICAS

SILFOS
Gestión

Totalmente multiusuario y multiempresa, Silfos Gestión posee la capacidad de integrar información de sucursales remotas (recepción y envío de datos) con la central o entre sucursales.

Ofrece una interface intuitiva y personalizable, permitiendo que cada puesto de trabajo en la red posea una configuración independiente.

Seguridad definible a nivel de usuario para cada módulo del sistema.

Soporte para la impresión de código de barras EAN-13 / DUM14 / 2de5 / 2de5I / etc.

La impresión de reportes, etiquetas y los comprobantes emitidos por los distintos módulos de Silfos Gestión son totalmente configurables y personalizables por el usuario, posibilitando definir tanto la información necesaria como el aspecto visual de los mismos. Esta característica facilita la impresión de documentos comerciales directamente sobre papel blanco o formularios preimpresos.

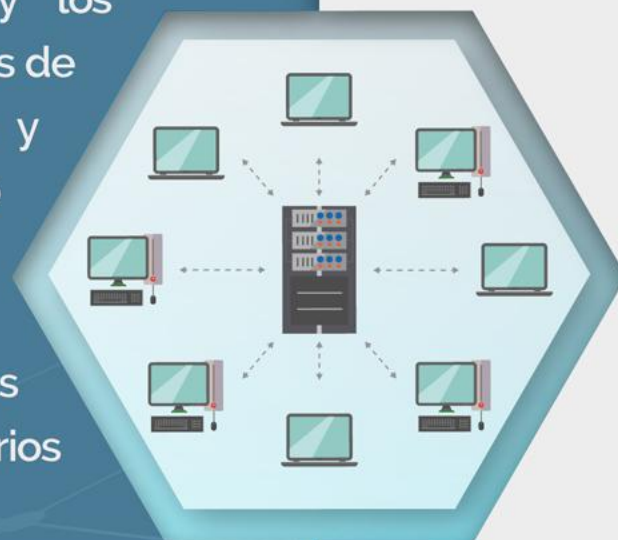

¿QUÉ VALORES APORTA A SU EMPRESA?

- ✓ Lo ayudará a que su empresa sea más competitiva y eficiente.
- ✓ Aportará el seguimiento de la documentación comercial
- ✓ Facilitará el envío y seguimiento de bienes y servicios que comercialice.
- ✓ Ordenará los pedidos tanto suyos como de sus clientes.
- ✓ Podrá mejorar y hacer más eficiente su compra para reposición o suministro de materias primas.
- ✓ Organizar y mantener actualizadas las listas de precios de los proveedores de modo simple y rápido.





CON SILFOS GESTIÓN USTED PODRÁ

DIRIGIDO A

Pequeñas y medianas empresas (con una cantidad aproximada de un millón de transacciones anuales) que operan con gran cantidad de cuentas corrientes.

- Mayoristas / Distribuidores
- Retails
- Industria (metalmecánica / cosmética / frigorífica)
- Mercados verticales (talleres / pesca)

- Mejorar la productividad de su empresa optimizando y automatizando la gestión de procesos.
- Responder ante proveedores o clientes en un tiempo muchísimo más reducido.
- Tener mayor control y trazabilidad.
- Mejorar la comunicación interna en su empresa.
- Proteger la información crucial de la empresa en dos sentidos: robo de información o acceso desautorizado a ella.
- Tomar decisiones más inteligentes y más rápidas ya que cuenta con los datos de la empresa en una pantalla.
- Centrarse en hacer crecer su empresa y realizar una planificación realista del futuro.



SILFOS VENTAS

SILFOS
Gestión

Gestione y administre de manera eficiente todo el proceso de ventas, desde la generación de presupuestos a los clientes, facturas y certificados, hasta el cálculo de veinte alícuotas diferentes de IVA. El seguimiento de todo el ciclo comercial le permitirá maximizar las ventas y la satisfacción de los clientes.

FUNCIONES DESTACADAS

- Múltiples domicilios de entrega.
- Múltiples contactos por cliente.
- Presupuestos / Pedidos / Remitos.
- Facturación contado - cuenta corriente.
- Retenciones / Percepciones / IVA / II.BB.
- Comisiones por venta - cobro - cliente - artículo.
- Estadística aplicada / Gráficos 2D y 3D / Informes de gerencia.
- Listados personalizados / Etiquetas / Notas de envío para expedición.
- Administración de sucursales remotas.
- Posibilidad de sincronizar con notebook de la fuerza de ventas.
- Planillas de carga y con rendición de cuenta.
- Generación de asientos contables.

SUB MÓDULOS ESPECIALIZADOS

- Factura electrónica en línea y electrónica por RECE (Aplicativo)
- Operaciones de mercado exterior
- Documentación SENASA (Certificados Patagónicos y de consumo interno)
- Service (reparación / garantías)

Fecha Op.	Comprobante	Numero	Breve Detalle	Debe	Haber	Saldo
31/07/2010			Saldo Anterior			3.935,70
27/01/2016	N. Credito	A 0010 00000001			22,10	3.963,80
04/02/2016	N. Credito	A 0010 00000002			27,63	3.935,97
15/04/2016	Factura	A 0010 00000322		519,35		4.895,32
15/04/2016	N. Credito	A 0010 00000009			44,75	4.810,57
31/12/2016	Factura	A 0010 00000323		76,84		4.887,41
31/12/2016	Factura	A 0010 00000325		92,57		4.979,98
09/05/2017	Factura	A 0010 00000326		92,57		5.072,54
30/08/2017			Saldo Final	1.181,32	94,48	5.072,54



SILFOS STOCK

SILFOS
Gestión

Un adecuado sistema de control de stock facilita satisfacer la demanda en tiempo y forma. Tanto la clasificación del inventario como el registro de los movimientos le brinda una visión detallada del stock, permitiendo tener el control sobre el manejo, preparación y entrega de los productos. El cálculo de materiales, costos y tiempos facilita la gestión de la producción y optimizará los costos.

SUB MÓDULOS ESPECIALIZADOS

PRODUCCIÓN

- Formulación de productos.
- Costos directos.
- Máquinas, matrices y elementos asignados a cada fórmula.
- Pre producción (Simulación de fabricaciones) para determinar costos y requerimiento de materiales.

TRAZABILIDAD

- Configuración del número de serie y serialización de productos.
- Definición de nodos de trazabilidad y tareas medibles.

FUNCIONES DESTACADAS

- Soporte de múltiples depósitos/sucursales
- Inventario en tiempo real con o sin valorización
- Hasta 12 listas de precios por sucursal
- Emisor del certificado / SENASA / R.P.P.A / Código EAN13/DUM14
- Soporta código de reemplazo y código de nro. de parte original.
- Cálculo de insumos, costos, recursos y tiempos de producción.
- Movimientos – listados – informes y estadísticas de mercadería.

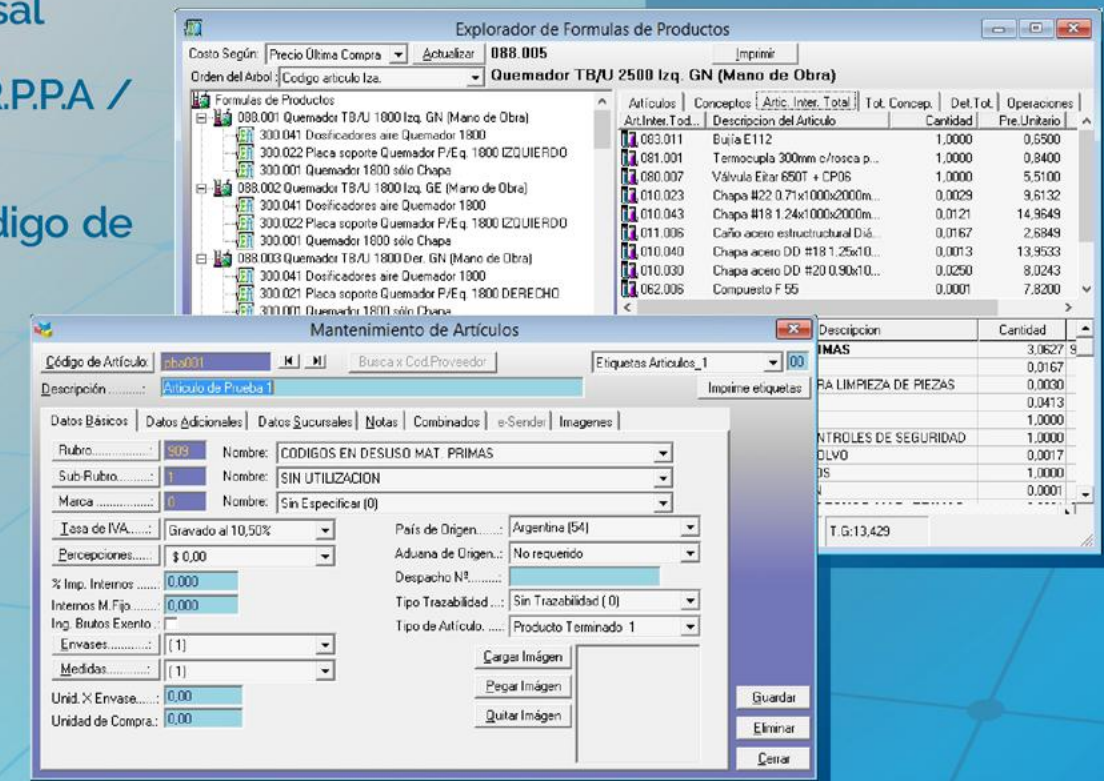



SILFOS COMPRAS

SILFOS
Gestión

Desde proveedores hasta gastos corrientes, este módulo permite gestionar todas las compras realizadas gracias a la flexibilidad que posee para registrar desde un despacho de aduana hasta el ticket de un estacionamiento. Proveedores, órdenes de compra, control de pendientes, asignación de gastos, control de pagos y otros, facilitarán la planificación mensual y la visión en conjunto de la empresa.

- Movimientos – listados – informes y estadísticas de proveedores y mercadería.
- Generación de asientos contables.

SUB MÓDULOS ESPECIALIZADOS

- Emisión de facturas de operatoria Marítima Pesquera.

FUNCIONES DESTACADAS

- Múltiples contactos por proveedor
- Operaciones al contado y cuenta corriente
- Despachos de aduana
- Retenciones / Percepciones / IVA / II.BB. / Ganancias
- Generación automática de lista de precios de proveedores
- Control automático del CAI de los comprobantes

	A	B	C	D	E	F	G	H	I
12		3001163511	LEDBulb 6 E	3696545669	15000	6500	78	470	E 27
13		3001162011	LEDBulb 6 E	3696545660	15000	3000	78	470	E 27
14		3001163711	LEDBulb 9-7	3696545843	15000	6500	90	806	E 27
15		3001162211	LEDBulb 9 E	3696545805	15000	3000	85	806	E 27
16		3001163811	LEDBulb 10	3696545706	15000	6500	100	1095	E 27

Mantenimiento de Proveedores

Cta. Cte.: [] Nombre: [] Consultar Padrón AFIP

Nombre Fantasia: []

Datos Basicos | Pagos y condiciones | Contactos | Notas | Comunicación | Ref.Imputación | Embarcaciones | Ret. II.BB.

Domicilio Legal: [] Estado de Cta.: Activo (1)

País: Argentina (54) Fec.Conmemor.: [] N° Ing.Brutos.: []

Prov./Estdo: Buenos Aires N° Ganancias.: []

Código Postal: [] N° Inpuesto x.: []

Telefonos: []

Situación I.V.A.: Responsable Inscripto **Rubro comercial:** []

Tipo Documento: CUIT (80) **Transporte:** []

Tipo de Persona: Física **Redespacho:** []

Jurídica: C.U.I.T.: [] Fecha de Alta: [] Pasible de Retención Gan.: []

Pasible de Retención II.BB.: [] % Ret. II.BB. Bs.As.: 0,00

Bloque la actualización desde el interfiscal II.BB.: []

Imprimir Ficha | Imprime Etiquetas [00] | Guardar | Eliminar | Cerrar



SILFOS BANCOS

SILFOS
Gestión

Una correcta y eficiente gestión empresarial implica una eficaz administración de la cartera de valores de la empresa. Con soporte para múltiples cuentas y operaciones, este módulo brinda información financiera en tiempo real, permitiendo el control y seguimiento de los movimientos, y el cumplimiento de los compromisos de la empresa.

Fecha Op.	C.Mov	Abreviado	cre/Debi	N.Operación	Detalle de la oper.	Importe	Saldo
08/08/2000					Saldo contable		2.803,15
	34	NDVN	Debito	2	deb/xVal/Nego	3.000,00	-196,85
	100	TE	Debito	1	Transferencia E	50,00	-246,85
	30000	Cheque	Debito	6	Cheques emitid	228,15	-475,00
	4	INTE	Credito	1	INTERDEPOSI	100,00	-375,00
	30001	Deposito	Credito	4	Depositos reali	110,00	-265,00
	30002	Dep.Efv	Credito	3	Depositos efec	305,00	40,00
					Diferencia con		40,00

FUNCIONES DESTACADAS

- Múltiples cuentas – operaciones definidas por el usuario
- Conciliación bancaria
- Manejo de calendarios
- Administración integral de la cartera de valores.
- Administración integral de la cartera de cupones de tarjetas
- Registro de valores según codificación del BCRA (más 2500 entidades bancarias ya incorporadas)
- Movimientos – listados – informes y estadísticas de cuentas y operaciones.

Fecha Op.	C.Mov	Abreviado	cre/Debi	N.Operación	Detalle de la oper.	MPORTE	o(Contable)	do(Concil.)
08/08/2000					Saldo anterior ->		0,00	0,00
29/12/2004	30000	Cheque	12/2004	2		10,00	-10,00	0,00
29/12/2004	30000	Cheque	12/2004	12313123	Francisco Casilom	10,00	-20,00	0,00
10/01/2005	30000	Cheque	01/2005	12312312313	Francisco Casilom	8,15	-28,15	0,00
19/01/2005	30002	Dep.Efv	01/2005	789456	Cliente De Prueba	55,00	26,85	0,00
24/01/2005	30001	Deposito	01/2005	121313		45,00	71,85	0,00
24/01/2005	30001	Deposito	01/2005	94865446		40,00	111,85	0,00
25/01/2005	30001	Deposito	01/2005	123		100,00	211,85	100,00
25/01/2005	30001	Deposito	01/2005	987		25,00	236,85	100,00
03/02/2005	30000	Cheque	03/2005	97898789	Francisco Casilom	50,00	186,85	100,00
03/02/2005	30000	Cheque	02/2005	454645646	Francisco Casilom	50,00	136,85	100,00
04/02/2005	30000	Cheque	03/2005	78897987	Francisco Casilom	140,00	-3,15	-40,00
07/02/2005	30000	Cheque	02/2005	8974	Proveedor De Pru	100,00	-103,15	-40,00
17/02/2005	4	INTE	02/2005	1	Test Dil Mov Vari	100,00	-3,15	-40,00
23/02/2005	34	NDVN	02/2005	123	asdsadas	500,00	-1.503,15	-40,00
23/02/2005	34	NDVN	02/2005	7879789	Prueba	500,00	-3.003,15	-40,00
23/06/2005	30001	Deposito	06/2005	123456789		0,00	-3.003,15	-40,00
23/06/2005	30002	Dep.Efv	06/2005	123456789		150,00	-2.853,15	-40,00
01/07/2005	30002	Dep.Efv	07/2005	23131123	Argemer S.a.	100,00	-2.753,15	-40,00
01/10/2015	100	TE	10/2015	123123456123	Juan Lopez	50,00	-2.803,15	-40,00
					T.Mov:19 Saldo final		-2.803,15	-40,00



SILFOS INTERFISCAL

SILFOS
Gestión

Procesar, generar y compartir archivos para los aplicativos de AFIP, ARBA, AGIP y otros entes, es el trabajo que cumple este módulo, facilitando el intercambio de información con los diferentes organismos nacionales, provinciales, municipales y algunas empresas privadas. Contemplando muchas de las disposiciones legales vigentes de la AFIP, este módulo permite generar la DD. JJ. Para autorizar facturas electrónicas por sistema RECE.

FUNCIONES DESTACADAS

- Validación de contribuyentes de AFIP
- Asignación de códigos de SENASA – anexo IV
- Importación de padrón de embargos – percepciones – retenciones Bs.As. / CABA
- Informes por CUIT

- Facturación electrónica
- Solicitud del COT (Código de Operación de Traslado)
- Compras y ventas.
- Generación de los archivos para el SIAP
- Posibilidad de importación de los padrones de AFIP para validar clientes y proveedores buscando inconsistencias de nuestros registros.





SILFOS CAJA



SILFOS CONTABILIDAD

SILFOS
Gestión

Toda la información que proviene de los puntos de venta y pagos se concentran en un único módulo capaz de llevar informes diarios de caja por cada punto de emisión.

FUNCIONES DESTACADAS

- Múltiples partes diarios para la misma caja
- Genera Recibos de caja
- Genera Órdenes de pago de caja
- Genera Órdenes de pago de tesorería

Conocer en tiempo real la situación patrimonial de la empresa es posible gracias a que cada operación que se registra en los diferentes módulos del sistema, automáticamente genera el correspondiente asiento contable.

FUNCIONES DESTACADAS

- Plan de cuentas con hasta 15 niveles definibles
- Asientos diarios
- Asientos tipo
- Asientos automáticos de apertura y cierre de balance
- Explorador de cuentas dinámico e intuitivo
- Informes financieros – Listados Contables

	Fecha	Nr...	Débitos	Créditos	Saldo
1 ACTIVO					
1.1 DISPONIBILIDA	01/09/2002	1	500,00		500,00
1.1.01 FONDO I	31/08/2003	201		500,00	0,00
1.1.02 RECAUC	01/09/2003	202	500,00		500,00
1.1.03 BANCOS	31/08/2004	413		500,00	0,00
1.1.04 MONED	01/09/2004	414		500,00	500,00
1.1.05 PREVISI	31/08/2005	627		500,00	0,00
1.2 CREDITOS	01/09/2005	630	500,00		500,00
1.3 OTROS CREDIT	31/08/2006	843		500,00	0,00
1.4 BIENES DE CAJ	01/09/2006	844	500,00		500,00
1.5 INVERSIONES	31/08/2007	10...		500,00	0,00
1.7 INVERSIONES	01/09/2007	10...	500,00		500,00
1.8 BIENES DE USI	31/08/2008	13...		500,00	0,00
1.9 INTANGIBLES	01/09/2008	12...	500,00		500,00
2 PASIVO	31/08/2009	13...		500,00	0,00
2.1 DEUDAS COME	01/09/2009	13...	500,00		500,00
2.2 DEUDAS FINAN	31/08/2010	15...		500,00	0,00
2.3 DEUDAS FISCA	01/09/2010	15...	500,00		500,00



SILFOS SERVICE

Módulo especializado para mercados verticales y orientado a grandes talleres que requieran procesar órdenes de trabajo industriales o servicios técnicos, calculando costos de materiales, repuestos y mano de obra.



SILFOS AGENDA

Toda la información de los contactos de la empresa integrada en un único lugar y clasificada con el mínimo riesgo de seguridad. Un módulo que brinda la información básica de clientes, proveedores, vendedores, cobradores, etc., reuniendo la misma a partir de los diferentes módulos de la empresa.



LICENCIAS

- **BASE**
(Refiere a la primer licencia adquirida de cada módulo)
- **EMPRESA**
Refiere a las licencias anexas a la licencia base para administrar otras empresas)
- **PUESTO**
(Refiere a las licencia que se conectaran al equipo principal de cada módulo y empresa)

REQUERIMIENTOS

- PC compatible
- SO Windows (XP sp3 en adelante)

EMPRESAS QUE CONFÍAN

GAMA4
IMPRESA DIGITAL / PRE IMPRESION / CTP / PLOTTER**Essentia**
DISTRIBUIDORAcalefactores
C|O|P|P|E|N|S**GUSENCAR**.S.R.L.
FRIGORIFICO**UnderCar**
Autopartes**DálpaveViva!**
ARGENTINA**BulFeRod**
Las ferreterías de la ciudad.**TopAuto**
¡El accesorio que buscabas!**ESLABONES SA**
DISTRIBUIDOR MAYORISTA DE FERRETERIAS**TMSA**
TOOL MAQ SA**Tecno eléctrica** S.A.**CPSA**
CONSTRUCTION PRODUCTS SA

Somos una empresa con más de dos décadas de experiencia en el desarrollo de aplicaciones y soluciones informáticas.

Motivados por las exigencias de un mercado que demanda soluciones confiables, competitivas y aptas para operar bajo distintas plataformas, desarrollamos productos profesionales, con los más altos estándares de calidad y respaldados por una alta capacidad en investigación y desarrollo, garantizando así la confiabilidad, vigencia y mantenimiento de los mismos.

Integramos productos existentes con nuevos desarrollos, ofreciendo soluciones concretas de bajo costo y alto rendimiento, de acuerdo al perfil de cada proyecto.

Orientados en satisfacer las necesidades de nuestros clientes, somos una empresa con estilo propio fundada en la innovación y creatividad, y en las mejoras resultantes del feedback constante proveniente de nuestros clientes, quienes al día de hoy constituyen nuestro mejor aliado estratégico.

www.urbanisoft.com.ar
contacto@urbanisoft.com.ar

Tel: +54 9 223 479-3370

Cel: +54 9 223 524-7125

Derqui 1015 Of. 3 – B7600CCU – Mar del Plata

Buenos Aires - Argentina